BLAUPUNKT

Flachshirmhaube 90 cm
5DA39451
Edelstahl

Leistung / Verbrauch
- Energie-Effizienzklasse: A
- Durchschnittlicher Energieverbrauch: 48.3 kW/Jahr
- Lüfter-Effizienzklasse: A
- Beleuchtungs-Effizienzklasse: A
- Fettfilter-Effizienzklasse: C
- Gesamtanschlusswert: 232 W
- Spannung: 220-240 V
- Schallleistung (dB(A) re 1 pW): 62 dBA in Max
- Leistung
  - Gebläseleistung-Abluftbetrieb (m3/h): 580
  - Gebläseleistung Intensiv-Abluftbetrieb (m3/h) : -
  - Gebläseleistung-Umluftbetrieb (m3/h): 250
  - Gebläseleistung bei Intensiv-Umluftbetrieb (m³/h): -

Ausstattung / Komfort
- Lüfterleistung stufig: 3
- Elektromechanische Steuerung
- Gleichmäßige, helle Beleuchtung mit 2 LED Lampen
- Beleuchtungsstärke : 100 Lux
- Farbtemperatur: 3000 K
- Cassette Filter

Technische Daten und Maße (HxBxT)
- Gerätemaße Abluft (HxBxT): 260 x 898 x 300-452 mm
- Gerätemaße Umluft (HxBxT): 260 x 898 x 300-452 mm
- Min. Höhe: 260 mm
- Max. Höhe: 260 mm
- Gerätemaße (verpackt): 350 x 957 x 360 mm
- Nettogewicht (kg): 11,3
- Bruttogewicht (kg): 13,1

Zubehör:
Kohlefilter EG18881

Sonderzubehör:
Metallgriffleiste 5Z5791N2
Kohlefilter 5Z9100X2

Verfügbare Farbvarianten:

Ausstattungsmerkmale:
- Gerätetyp: Flachschirmhaube
- Bauart: Einbau/Auszug
- Approbationszertifikate: CE
- Länge Anschlusskabel (cm): 150
- Durchmesser des Abluftstutzens (mm): 150
- Material des Fettfilters: Aluminum

Verbrauchs- und Anschlusswerte:
- Anschlusswert (W): 230
- Spannung (V): 220-240
- Frequenz (Hz): 50
- Gehäusematerial: Gehäuse aus lackiertem Stahl
- Approbationszertifikate: CE
- Steckerart: EU (schuko)
- Benötigter Abstand zum Kochfeld: Elektrokochfeld: 450mm, Gaskochfeld: 650mm
- Lage des Gebläses: Motor im Gehäuse
- Ablaufrichtung: nach oben

EAN-Nr.: 4251003105186

PNC: EG1806

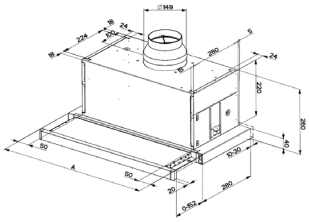
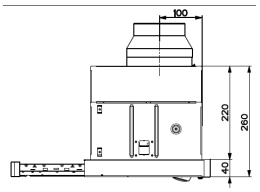
TIPO CAPPA	QUOTA A
450	448
500	498
550	548
600	598
700	698
800	798
900	898